

Dental implant uygulamaları

Lokal anestezi ile ağrısız olarak gerçekleştirilen implant uygulamaları, hastanın isteği ve hekiminin onayı ile genel anestezi altında da gerçekleştirilir. Çene kemiğine implant uygulaması ile başlayıp implantüstü protez uygulaması ile sona eren implant tedavisi süreci, tedavi planlamasına göre bir ile üç ay arasında değişir.

Herhangi bir nedenden dolayı kaybedilmiş bir ya da birden fazla diş eksikliğini tedavi etmek, çiğneme fonksiyonlarındaki kaybı gidermek ve estetik görüntüyü yeniden kazandırmak amacıyla çene kemiğine yerleştirilen yapay diş kökü olarak da bilinen seçeneklere dental implant adı verilir. TOBB ETÜ Hastanesi Ağız, Diş ve Çene Cerrahisi Uzmanı Doç. Dr. Ezher Dayısoylu da "dental implant" ile ilgili deneyimlerini bizimle paylaştı.

Tedavinin avantajları

- Diş eksikliği giderilirken sağlıklı olan komşu dişlerin kesilmemesi,
- Doğal diş gibi görünmesi ve fonksiyon görmesi,
- Takıp çıkarılabilen hareketli protezlerin sabitlenebilmesi,
- Dişsizlik nedeniyle meydana gelebilecek kemik kayıplarının önlenmesinde önemli bir role sahip olması.

Her hastaya uygulanabilir mi?

- Genel sağlık durumu implant tedavisi için uygun olmalıdır.
- Ağız sağlığı implant uygulamasına elverişli hale getirilmelidir.
- İmplant tedavisinde üst yaş sınırı yok-

tur, ancak alt yaş sınırı vardır.

- İmplant uygulanabilmesi için büyüme ve kemik gelişimi tamamlanmalıdır.
- Çene kemiği implant uygulaması için yeterli hacim ve kalitede olmalıdır.
- Eğer çene kemiği yeterli hacimde değilse, öncelikle çene kemiği hacmi ileri cerrahi yöntemlerle implant uygulamasına elverişli hale getirilmelidir.

Ağrılı bir işlem midir?

Lokal anestezi ile ağrısız olarak gerçekleştirilen implant uygulamaları, hastanın isteği ve hekiminin onayı ile genel anestezi altında da gerçekleştirilebilmektedir.



TOBB ETÜ Hastanesi Ağız, Diş ve Çene Cerrahisi Uzmanı Doç. Dr. Ezher Dayısoylu

Uygulama ne kadar sürüyor?

Uygulama süresi çene kemiğinin durumuna, tedavi planlamasına ve uygulanacak implantların sayısına göre değişkenlik gösterebilir. Ortalama süre 10-15 dakikadır.

Tedavi ne zaman sona eriyor?

Çene kemiğine implant uygulaması ile başlayıp implantüstü protez uygulaması ile sona erecek olan implant tedavisi süreci, tedavi planlamasına göre bir ay ile üç ay arasında değişmektedir.

Ömrü ne kadardır?

İmplantların ömrü birçok etkene bağlıdır. İmplantların ağızda 30 yıldan fazla süreyle sağlıklı kaldığı hastalar mevcuttur. Hastanın genel sağlık durumundaki değişiklikler bu süreyi etkilemektedir. Ağız bakımının düzenli yapılması ve hekimin belirlediği periyodik kontrollerin aksatılmaması bu süreyi olumlu etkilemektedir.

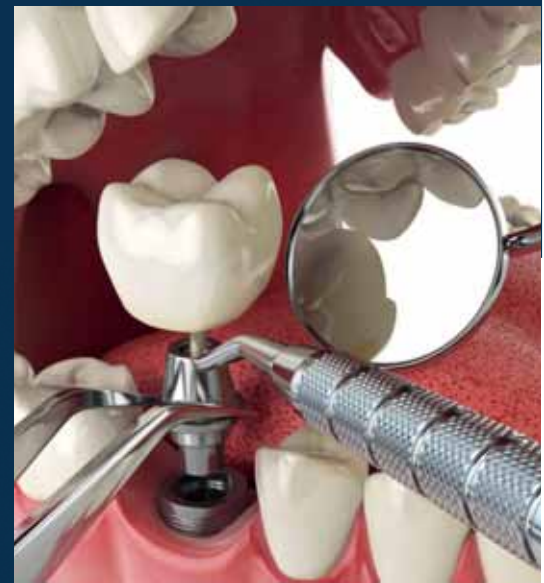



TOBB
EKONOMİ VE TEKNOLOJİ
ÜNİVERSİTESİ



Teknoloji Destekli Eğitimin TAM YERİ TOBB ETÜ

Öğrenciler yeni teknolojileri kullanarak araştırmaya özendiriliyor, cazip burs imkanları ve deneyimli akademik kadronun desteği ile kaliteli eğitim görüyor.

