

ATM (Automatic Teller Machine) "otomatik vezne makinesi" 1939 yılında Luther Simjian tarafından icat edilmiştir. Aynı yıl çok başarılı bir prototip olan bu cihazın patentini alan Simjian'ın doğum yeri ise Anadolu, Antep'tir. Halk dili ile bankamatik yani ATM'nin hikâyesini Güven Bilge çizimleri ile anlattı.

ATM'NİN MUCİDİ ANADOLU'DAN ÇIKTI

HALK DİLİ İLE BANKAMATİK YANI ATM, İNSANLARA KENDİ BAŞLARINA PARA YATIRMA, PARA ÇEKME, HAVALİ YAPMA, FATURA ÖDEME VE DİĞER BANKACILIK İŞLEMLERİNİ YAPMALARINA OLANAK TANIYAN MAKİNELERDİR.

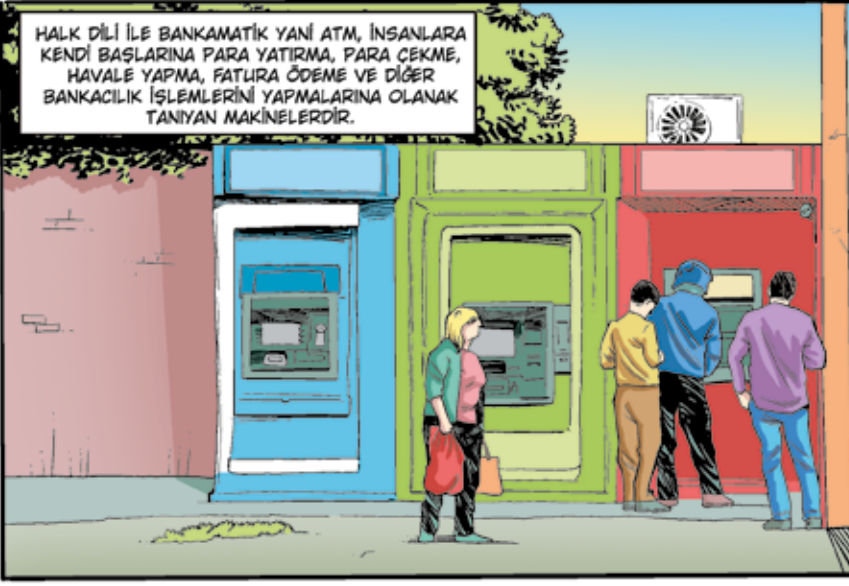

ATM CİHAZLARINI TÜRKİYE'YE GETİREN VE BANKAMATİK ADINI VEREN İLK BANKA İŞ BANKASI'DIR. AYRICA ATM CİHAZINI İCAT EDEN KİŞİNİN TÜRKİYE'DE DOĞMUŞ OLMASI DA KONUNUN İLGİNÇ YANIDIR.

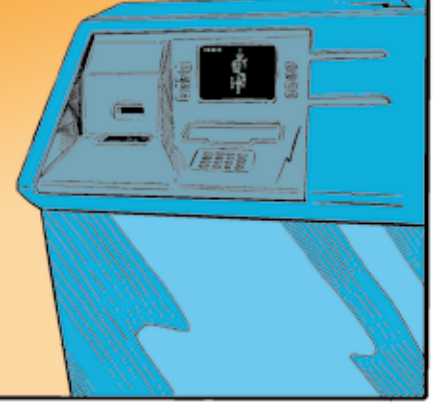

ATM (AUTOMATIC TELLER MACHINE) "OTOMATİK VEZNE MAKİNESİ" 1939 YILINDA, LUTHER SİMJAN TARAFINDAN İCAT EDİLMİŞTİR. LUTHER SİMJAN, AYNI YIL ÇOK BAŞARILI BİR PROTOTİP OLAN BU CİHAZIN PATENTİNİ ALMIŞTIR.



FAKAT ATM CİHAZLARININ İCADI İLE İLGİLİ FARKLI İSİMLER GEÇMEKTEDİR. BUNLARDAN İLKİ İSKOÇYA'DA JAMES GOODFELLOW TARAFINDAN ALINAN PATENTTİR. İKİNCİSİ İSE 1966 YILINDA JOHN D. WHITE TARAFINDAN İCAT EDİLEN BANKADAN BAĞIMSIZ ÇALIŞAN MODERN BANKAMATİKLERİN İLK ÖRNEĞİDİR.

1967 YILINDA, İNGİLİZ JOHN SHEPHERD-BARRON TARAFINDAN İCAT EDİLEN ATM CİHAZI LONDRA'DA BARCLAYS BANK TARAFINDAN KULLANILAN İLK ELEKTRONİK ATM OLMUŞTUR. 1968 YILINDA AMERİKA'DA DON WETZEL TARAFINDAN BİR ATM CİHAZI DAHA YAPILMIŞTIR. ATM'LERİN BANKACILIĞIN AYRILMAZ BİR PARÇASI HALİNİ ALMASI İSE 1980'Lİ YILLARIN ORTALARINA KADAR MÜMKÜN OLMAMIŞTIR.

LUTHER SİMJAN MÜŞTERİLERİN, FİNANSAL İŞLEMLER YAPMASINA İZİN VERECEK BİR BANKANIN DUVARINA MONTE EDİLMİŞ BİR MAKİNE YAPMA FİKRİ İLE YOLA ÇIKMIŞTIR. 1939 YILINDA LUTHER SİMJAN, KENDİ ATM BULLUŞU İLE İLGİLİ 20 TANE PATENT ALMIŞTIR. CİTİBANK ATM MAKİNESİ TEST ETMEK İÇİN KENDİSİNE BAŞVURUDA BULUNMUŞ, ALTI AY SONUNDA, BANKA BU YENİ BULLUŞ İÇİN ÇOK AZ TALEP OLDUĞUNU BİLDİRMİŞ VE ATM KULLANIMINA SON VERMİŞTİR.

FIRST NATIONAL CITY BANK



LUTHER SİMJAN 28 OCAK 1905 TARİHİNDE TÜRKİYE'DE ANTEP'TE DOĞDU. ERMENİ BİR AİLENİN OĞLU OLAN LUTHER SİMJAN ÖNCE BEYRUT'A, ORADAN MARSİLYA'YA YERLEŞTİ. 1920 YILINDA AMERİKA CONNECTICUT'A GÖÇMEN OLARAK GELDİ. TIP EĞİTİMİ GÖRDÜ FAKAT FOTOĞRAFÇILIK BİR ÖMÜR BOYU ONUN EN BÜYÜK TUTKUSU OLDU.



MİKROSKOP GÖRÜNTÜLERİNİ FOTOĞRAFLAMAYA YARAYAN BİR İCAT YAPTI. İLK BÜYÜK TİCARİ BULUŞU KENDİ KENDİNE POZ VE ODAKLAMA YAPARAK FOTOĞRAF ÇEKİMİ YAPAN BİR MAKİNE İCAT ETTİ.



İNSANIN TÜM AÇILARDAN KENDİSİNİ GÖRMESİNİ SAĞLAYAN REFLECTONE ADINI VERDİĞİ, HAREKETLİ AYNALARDAN OLUŞAN GÜNÜMÜZ KOZMETİK MASASI YANİ MAKYAJ MASASINI İCAT ETTİ.



1939 YILINDA SİMJAN EN ÜNLÜ BULUŞU OTOMATİK PARA ÇEKME MAKİNESİNİ İCAT ETTİ. BANKALARIN ŞÜPHELERİNE KARŞIN, BUNUN İÇİN 20 PATENT ALDI. HALA BUGÜNÜN ATM'LERİNDE BULUNAN ÖZELLİKLERİ VE İLKELERİ BARINDIRAN BİR DİZİ GELİŞTİRDİ. SONUNDA, 6 AYLIK BİR DENEME İÇİN, NEW YORK CİTİBANK'I İKNA ETTİ. ANCAK DENEME TEKNİK YETERSİZLİKLER NEDENİYLE DEĞİL BANKAMATİĞE OLAN TALEBİN AZ OLMASI NEDENİYLE SONA ERDİ.

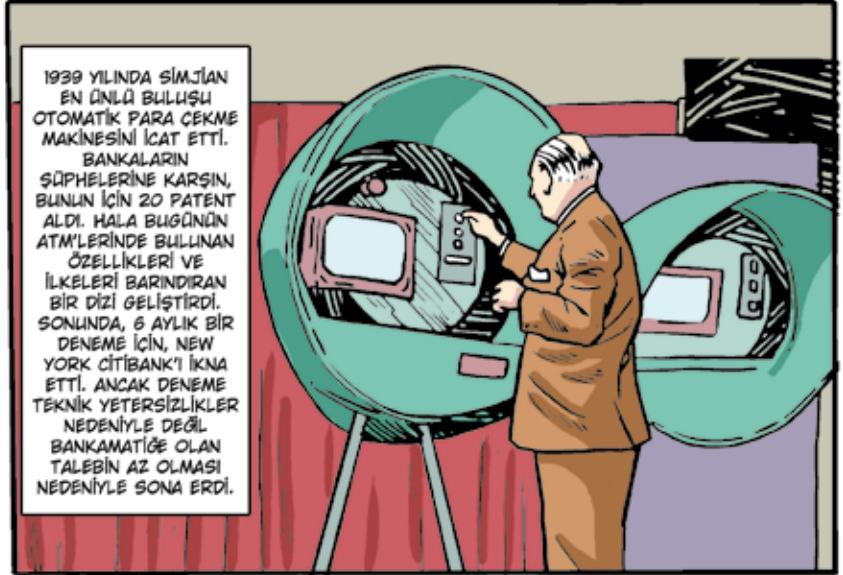

BANKAMATİĞİN KULLANIMINI ANLATMAKLA UĞRAŞMAK İSTEMEMESİ BÜYÜK BİR TİCARİ BAŞARIDAN MAHRUM KALMASININ YANINDA ATM'İN İCADI İLE İLİŞKİLİ ŞÖHRETİ DE KAÇIRMASINA NEDEN OLDU. BU DURUM JOHN SHEPHERD-BARRON'UN İLK GERÇEK ELEKTRONİK ATM'Yİ İCAT ETTİ VE DONALD WETZEL'İN (1960'LARIN SONLARINDA SHEPHERD-BARRON BULUŞU ÜZERİNE İNŞA EDEREK 5 MİLYON DOLARLIK KAZANÇ ELDE ETTİ) İŞİNE YARADI.

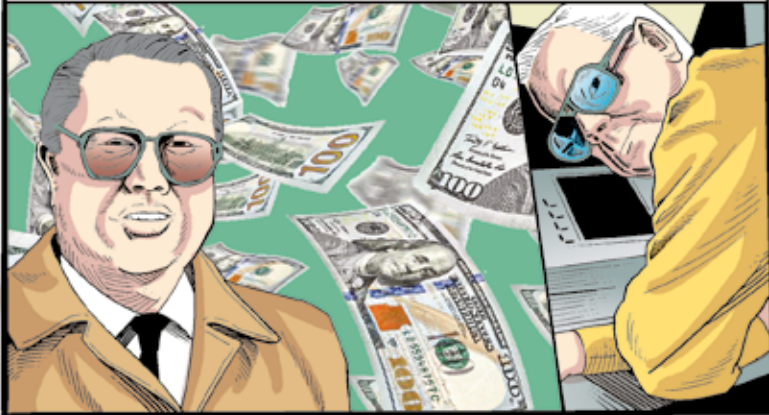

LUTHER SİMJAN AYRICA UÇAKLAR İÇİN UÇUŞ HIZ GÖSTERGESİ, OTOMATİK PUL ÖLÇÜM MAKİNESİ, RENKLİ X-RAY MAKİNESİ, BİR TELEPROMPTER, TIP VE FOTOĞRAF BİLGİSİNİ BİRLİŞTİREREK, MİKROSKOP GÖRÜNTÜLERİNİ FOTOĞRAFLAMA, SU ALTINDA FOTOĞRAF ÇEKME YÖNTEMLERİNİ İCAT ETTİ.

